

Resolución 51: Conectividad ecológica en el litoral norte del mar de Alborán



AGB

Año	Congreso
2016	
Entidad patrocinadora	Entidades co-patrocinadoras
	Fundación Naturaleza y Hombre. Ayuntamiento de Málaga. Comité Español de la UICN. Fundación Biodiversidad
Petición	
Solicita la colaboración activa para mejorar el estado de los ecosistemas costeros del mar de Alborán y su conectividad, así como reforzar y mejorar iniciativas ya existentes. También solicita aumentar el presupuesto para el desarrollo de infraestructuras verdes, declarar el mar de Alborán zona libre de Petróleo y gas y que España ratifique el Convenio internacional para el control y la gestión del agua de lastre y los sedimentos de los buques (2004) y adopte las directrices de la Organización Marítima	

Con el apoyo:

Internacional (OMI).

Estado	Cumplimentación en España
Activa	En proceso

Resumen de las acciones realizadas con efecto en España

Proyecto [Cordón Verde Litoral](#) (2009 y 2015). Proyecto de Aula del Mar en colaboración con diversos ayuntamientos litorales de la provincia de Málaga: Manilva, Estepona, Casares, Marbella, Mijas, Málaga, Rincón de la Victoria, Torrox y Nerja. Y que posteriormente, desde 2016 hasta la actualidad, algunos de esos municipios han continuado su labor, fusionándose en la [Senda Litoral](#), dentro de la Gran Senda de Málaga, que lidera la Diputación de Málaga, y que Aula del Mar continúa colaborando con dicha institución, elaborando fichas de especies litorales, asesorando en el diseño y gestión de dicha senda litoral, y más recientemente, en la elaboración y puesta en marcha de una Senda Azul, dentro de la cual, se incluye espacios reivindicados por el Aula del Mar, para su especial conservación, como son Los Fondos Marinos de los Baños del Carmen, propuesto como Reserva Marina.

Propuesta de proyecto LIFE+ [Anillo Verde de la Bahía de Málaga](#). (2020). Iniciativa, impulsada por CeUICN, Ayto de Málaga, Aula del MAR y Fundación Naturaleza y Hombre, cuyo objetivo principal es generar un anillo verde en la ciudad de Málaga compuesto por espacios naturales, representativos de los hábitats naturales existentes en la zona, conectados física y ecológicamente entre sí y con los espacios naturales del interior, especialmente los designados como red Natura 2000 y/o incluidos en la Red de Espacios Naturales Protegidos de Andalucía (RENPA).

Alcance geográfico estimado	Alcance geográfico alcanzado
-----------------------------	------------------------------

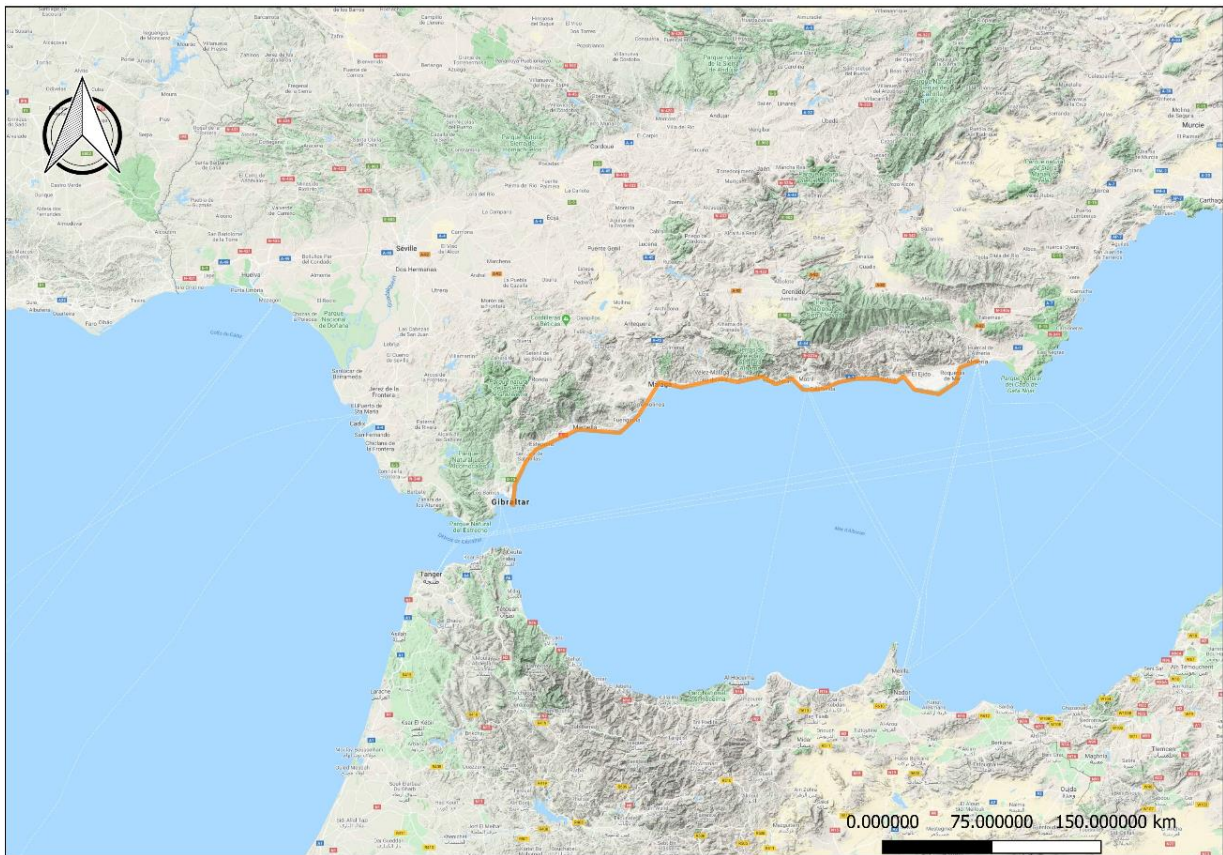

Con el apoyo:

