

CORREDOR BIOLÓGICO HISPANO LUSO

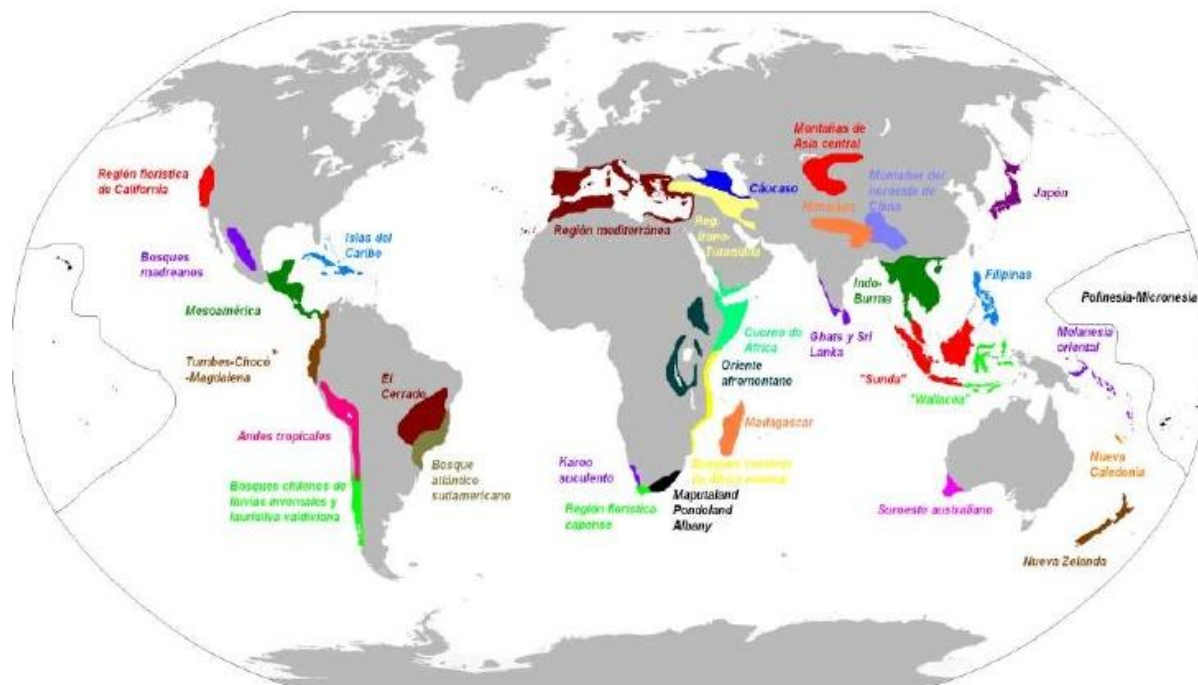

FUNDACIÓN
NATURALEZA Y HOMBRE

La cuenca mediterránea es uno de los 34 puntos calientes de biodiversidad.
También es uno de los más extensos.



Dentro de cada uno de estos hotspots se han definido una serie de Áreas Clave para la Biodiversidad.
El Oeste Iberico es una de estas áreas, por lo que constituye una zona de enorme valor natural.





El Oeste Ibérico

Una de las mayores superficies continuas de naturaleza de la Europa occidental



El centro del Oeste Ibérico es una región con un patrimonio natural excepcional, resultado de una historia de integración entre los ecosistemas naturales y las actividades humanas.

Cañones Fluviales

Biodiversidad en el Oeste Ibérico

Orden	Especies	% península ibérica
Mamíferos	62	77
Aves	210	40
Anfibios	16	60
Reptiles	25	50
Peces	23	50



Localización del proyecto

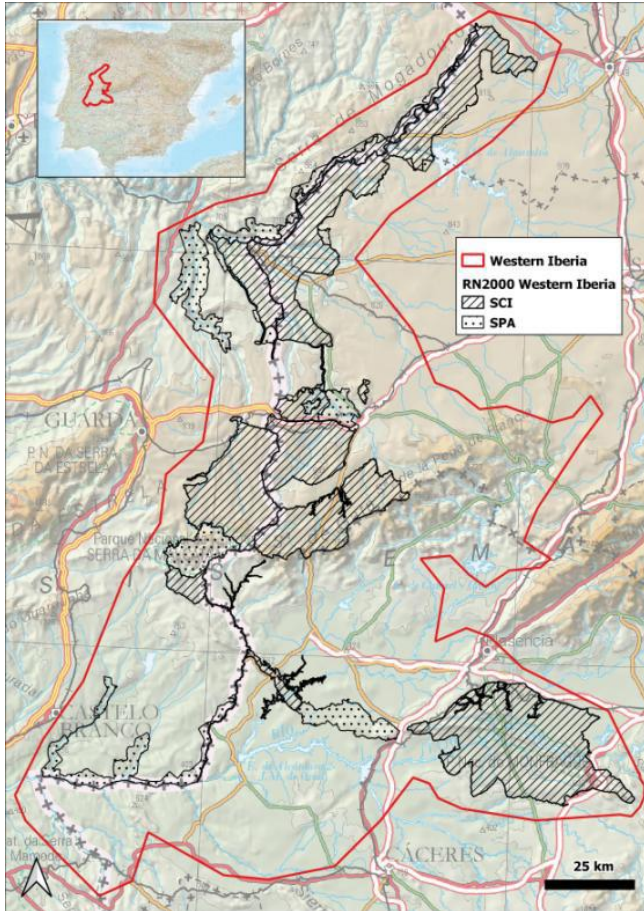

- ▶ Zona transfronteriza entre España y Portugal comprendida entre las cuencas medias de los ríos Duero y Tajo
- ▶ En España (provincias de Salamanca y Cáceres)
- ▶ En Portugal (Beira Baixa y Beiras e Serra da Estrela)
- ▶ Amplia red de espacios protegidos



Problemáticas del área

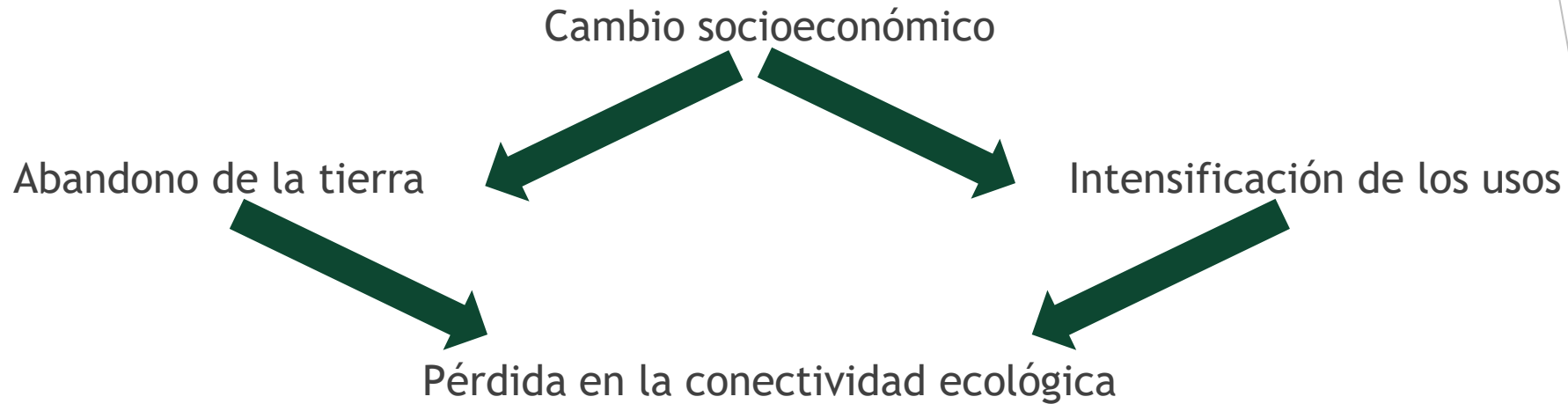

- ▶ Graves sequías
- ▶ Procesos de decaimiento de *Quercus*
- ▶ Incendios forestales
- ▶ Entrada de especies invasoras
- ▶ Despoblamiento
- ▶ Desempleo y otros problemas sociales



Objetivos del proyecto

- ▶ Mejorar la coherencia ecológica general de la Red Natura 2000 regional
- ▶ Aumentar la permeabilidad del paisaje para un conjunto de 11 especies amenazadas incluidas en los anexos de las Directivas de Hábitats y Aves
- ▶ Mejorar el estado de conservación de 6 hábitats incluidos en el Anexo I de la Directiva de Hábitats
- ▶ Se promoverá la divulgación del área y el desarrollo local mediante un uso sostenible de los recursos naturales regionales.



© Staffan Widstrand



FUNDACIÓN
NATURALEZA Y HOMBRE

Especies objetivo

Coenagrion mercuriale



Euphydryas aurinia



Euplagia quadripunctaria



Limoniscus violaceus



Eumerus azabense





Ciconia nigra



Emys orbicularis



Lynx pardinus



Lucanus cervus

Hábitats protegidos



91E0* Bosques aluviales con *Alnus glutinosa* y *Fraxinus excelsior* (*Alno-Padion*, *Alnion incanae*, *Salicion albae*)



91B0 Fresnedas Mediterráneas ibéricas de *Fraxinus angustifolia* y *Fraxinus ornus*

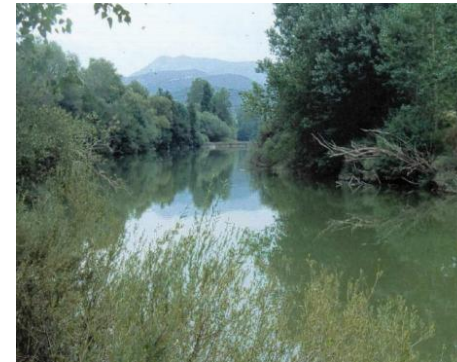

92A0 Alamedas, olmedas y saucedas de las regiones Atlántica, Alpina, Mediterránea y Macaronésica



3170* Lagunas y estanques mediterráneos temporales



6420 Prados húmedos mediterráneos de hierbas altas del *Molinio-Holoschoenion*



6310 Dehesas perennifolias de *Quercus* spp.



Acciones

- ▶ Creación de charcas permanentes y restauración de puntos de agua
- ▶ Establecimiento de reservas entomológicas
- ▶ Restauración de bosques ribereños y erradicación de especies vegetales exóticas invasoras
- ▶ Adquisición de terrenos para la conservación
- ▶ Tratamientos silvícolas y mejoras en los bosques
- ▶ Restauración del mosaico de pastizales y matorrales en las dehesas
- ▶ Restauración de los hábitats ribereños
- ▶ Acuerdos con los ganaderos para eliminar el uso de algunos antiparasitarios
- ▶ Acuerdos de gestión o custodia del territorio con propietarios de terrenos
- ▶ Favorecer la creación de reservas a lo largo del corredor
- ▶ Aumento de la disponibilidad de presas para los principales depredadores
- ▶ Creación de una Ruta Escénica del Oeste Ibérico



Una alianza por la conectividad ecológica

Esta iniciativa fomentará las oportunidades para la conservación y el desarrollo rural y la creación de una identidad común a ambos lados de la frontera en un espacio de elevado valor natural y etnológico.

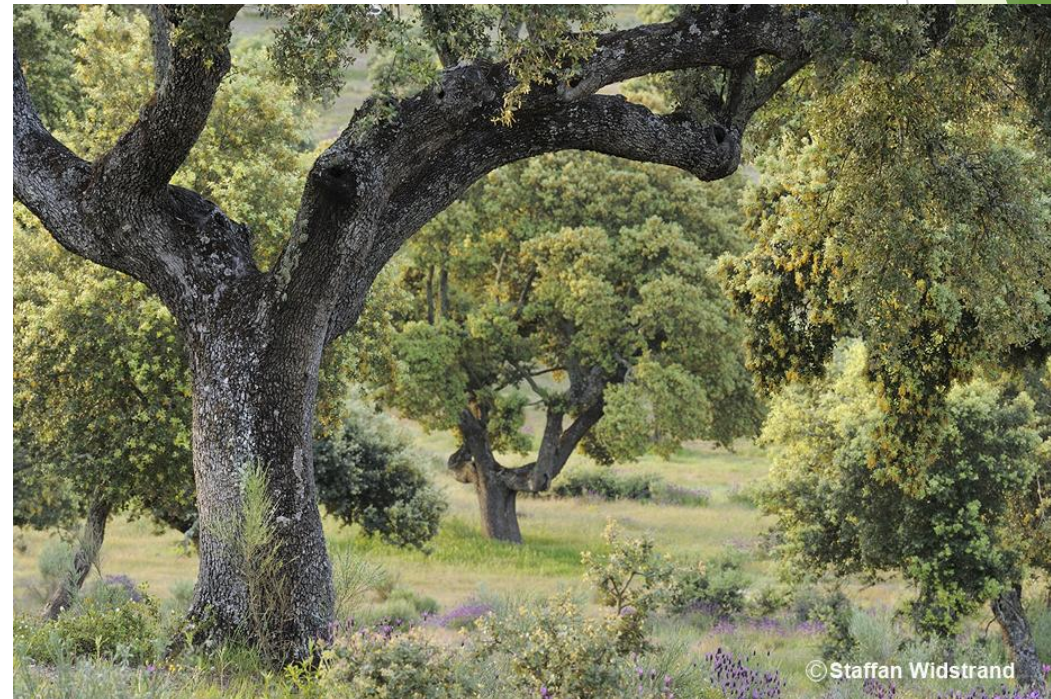

© Staffan Widstrand



- ▶ Ante la detección de áreas estratégicas de elevada importancia para fomentar la conectividad ecológica en determinadas zonas del área de trabajo, se fomentará su adquisición para asegurar su uso para la conservación
- ▶ Un mínimo de 20,000 hectáreas sometidas a acuerdos de custodia

Types of Wildlife Corridors



Crossings

Overpasses or underpasses that help animals move across barriers such as freeways.

Connective Habitat

Uninterrupted areas of natural land that connect two or more large habitat hubs.

Stepping Stone

A series of unconnected habitat areas that provide shelter or food between larger habitat hubs.

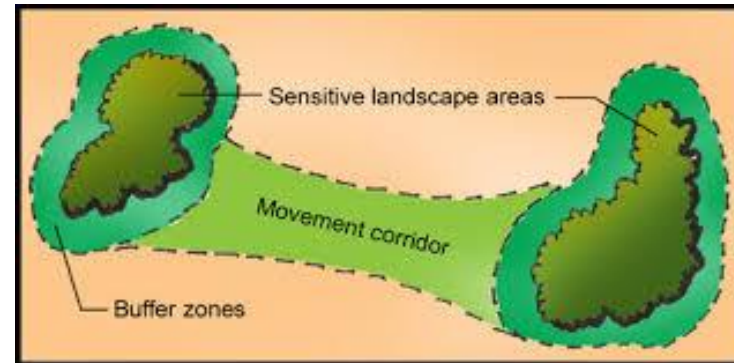

El Corredor Biológico Hispano-Luso quiere ser un espacio de oportunidades socioeconómicas y ser una marca que promueva la conservación de la naturaleza.



Entidades que colaboran o apoyan la iniciativa



¡GRACIAS
POR VUESTRA ATENCIÓN!



FUNDACIÓN
NATURALEZA Y HOMBRE